BAŞKANDAN MESAJ VAR

Geçtiğimiz günlerde aynı felakete olarak adlandırılan 6 Şubat depremlerinin yıl dönümünü anıda. Pek çok ilimiz etkileyen bu felakete üstünden geçen zamanla ağrımın azlanmız da kolaylanmız da hâlâ dırı… Maalesef insanoğlu olarak doğa kanunlarına karşı hâlâ aciziz. Ani çeliyen bir depremin ya da selde çarpıcılığımızı yüzleşiyoruz. Doğa kanunlarına karşı gelmek değil bu kanunlarla uzlaşmamız, örlem almamız gerekiyor. Örneğin, binalarımızı deprem dayanım seviyesine göre inşa etmek ya da dere yataklarına yerleşim yeri kurmamak gibi çok basit örlemler büyük yıkımlardan bizi uzak tutabilir

TÜİOSB'nin kurulış felsefesi, doğayla, çevreyle uzlaşmak, sürdürülebilir bir hayat kurma ilkesi üzerine oluşturulmuştur. Sularımızın ve doğal habitatımızın korunması sürdürülebilir bir ekonominin temeli olarak görüyoruz. Tabiat kanunlarına karşı gelmek değil onlarla uzlaşmadığımız yolları inşa ediyoruz. Bir diğer bunun, çevreyle, doğayla uzlaşmanın yetmediğini biliyoruz. Bir zihniyet dönüşümüne ihtiyacımız olduğunun da farkındayız. Bu yüzdendir ki Üçüncü Dönüşüm kararını üzerinde durarak, sosyal bir dönüşümü gerçekleştirmek istiyoruz. Doğayla kavga eden değil, doğayla, çevreyle barışık bir zihniyeti de inşa etmek istiyoruz.

Bu vesileyle, 6 Şubat depremlerinde hayatlarını kaybeden vatandaşlarımıza Allah'tan rahmet, acılı yakınlarına sabır ve metanet diliyorum. Milletimizin bağı sağlıklı olsun.

Önümüzdeki günlerde Ramazan'ı kucaklayacağız. Ramazan ayının birliğimize, beraberliğimize ve yardımlaşmaya vesile olması temennisiyle, sağlıklı ve selamlarımı sunuyorum.

Gül Akyürek Balta
TÜİOSB Yönetim Kurulu Başkanı

NEDEN TÜİOSB?

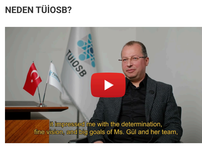

KATILIMCILARIMIZ

ÖNER ŞİRKETLER GRUBU

ÖNER ŞİRKETLER GRUBU

Öner Şirketler Grubu, 1959 yılından beri yaptığı üretim ile, Türkiye'nin tarım ürünleri ihracatına başlayan ilk firmalardan biridir. Öner Grup, zaman içinde üretimini 4000 dekara çıkarmış bir noktaya kadar ve ihracatta Türkiye'nin en gözde firmalarından biri olmuştur.

Çalışanlarının yetenek ve bilgilerini geliştirmek, değişken müşteri ihtiyaçlarına hizmet sunmak, kendini yenileyerek rekabet gücünü yüksek tutmak, ana sanayi ve tedarikçiler ile iş birliği içerisinde çalışmak, Öner Şirketler grubunun vizyonu. Öner Grup, bulunduğu toplumun maddi, manevi, kültürel, sosyal, doğa ve eğitim yönünden gelişmesinin önemine vurgu yapıyor ve sosyal sorumluluk projelerinde yer almayı hedefliyor.

Özellikle, kimsesiz veya muhtaç çocuk ve ailelerin bakımı, engelliler çeşitli olanaklarını sağlanması, doğanın korunması ve temizlenmesi, eğitime endüstriyel bilgi ve teknoloji desteği gibi konularda farklı projeler yürütüyor.

TÜİOSB'DEN HABERLER

OSBÜK Ocak Ayı Yönetim Kurulu Toplantısı Yapıldı

Organize Sanayi Bölgeleri Ürü Kurulugu (OSBÜK) Ocak Ayı Yönetim Kurulu Toplantısı; OSBÜK Başkanı Memiş Kütükcü'ü Sanayi ve Teknoloji Bakan Yardımcısı Oruç Balta İnan'ın katılımıyla gerçekleştirildi. OSBÜK Yönetim Kurulu Üyesi ve TÜİOSB Yönetim Kurulu Başkanı Gül Akyürek Balta'nın da hazır bulunduğu toplantıda, OSBÜK'ün faaliyetleri ve gelecekte yürütecediği projeler görüşüldü.

TÜİOSB'de Müteşebbüs Heyet Toplantısı Yapıldı

TÜİOSB Müteşebbüs Heyet Toplantısı Mersin Valimiz Sayın Atilla Toros'un başkanlığında gerçekleştirildi. Toplantıda, TÜİOSB Yönetim Kurulu Başkanı Gül Akyürek Balta, Başkan Vekili Armağan Öner ve heyet üyeleri hazır bulundu.

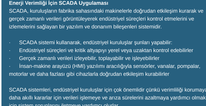

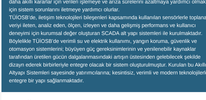

NEDİR?

Enerji Verimliliği İçin SCADA Uygulaması

SCADA, kurulumu yeni fabrika sahasındaki makinelerle doğrudan etkileşim kurarak ve gerçek zamanlı verileri görüntüleyerek endüstriyel süreçleri kontrol etmelerine ve izlemelerine sağlayan bir yazılım ve donanım bileşenleri sistemidir.

- SCADA sistemi kullanılarak, endüstriyel kuruluşlar şunları yapabilir:
- Endüstriyel süreçleri ve kritik altyapıyı yerel veya uzaktan kontrol edebiliriz
- Gerçek zamanlı verileri izleyebiliriz, toplayabiliriz ve işleyebiliriz
- İnsan-makine arayüzü (HMI) yazılımı aracılığıyla temsilcilerin, vanaların, pompaların, motorlar ve daha fazlası gibi cihazlarla doğrudan etkileşim kurabiliriz

SCADA sistemleri, endüstriyel kuruluşlar için çok önemlidir çünkü verimliliği korumaya, daha akıllı kararlar için verileri işlemeye ve arıza sürelerini azaltmaya yardımcı olmak için sistem sorunlarını iletmeye yardımcı olurlar.

TÜİOSB'de, iletişim teknolojileri bileşenleri kapsamında kullanılan sensörlerle toplanan varyı iletere, analiz edere, ölçere, izleyere ve daha getiriyç performansı ve kullanımı deneyimi için kurumsal değer oluşturan SCADA alt yapı sistemleri ile kurulmaktadır. Böylelikle TÜİOSB'de verimli su ve elektrik kullanımı, yangın korunma, çevrenlik ve otomasyon sistemlerinin, büyümeyi güç, gürültü sistemlerinin ve yerlerindeki kuyrukular tarafından üretilen gücün dağılanlarınınsonduki arrıştırı üstesinden getirebilecek şekilde dizayn edilerek birbirleriyle entegre olacak bir sistem oluşturulmuştur. Kurulan bu Akıllı Altyap Sistemleri sayesinde yatırımcılarına, kesintisiz, verimli ve modern teknolojilerle entegre bir yapı sağlanmaktadır.

OSBÜK'TEN HABERLER

"ZORLU BİR YILA RAĞMEN, 2025'TE OSB'LERİMİZDEKİ ÜRETİM ARTTI"

OSBÜK Başkanı Memiş Kütükcü, organize sanayi bölgelerinde üretimin 2025 yılında bir önceki yıla göre yüzde 2,91 artığını belirterek, OSB'lerin Türk sanayisinin zeka gücü olmayı sürdürdüğünü söyledi.

Açıklamasında organize sanayi bölgelerinin dünyaya örnek bir planlı sanayileşme modeli olduğuna dikkat çeken Kütükcü, "31 ilimizde yaklaşık yüzlerce, üretim, istihdam ve ihracatın lokomotifi hâline gelen organize sanayi bölgelerimiz, 2025 yılının tüm süreçlerine rağmen Türkiye'yi üretimle kalkındırma hedefimizden asla vazgeçmedi. 2025 yılında, OSB'lerimizdeki üretimin en somut göstergesi olan elektrik tüketimi, bir önceki yıla göre yüzde 2,91 artış. Ayrıca geçtiğimiz yılın artık ayında yine bir önceki yılın aynı dönemine göre, OSB'lerimizdeki elektrik tüketimi, yani üretim artışı yüzde 6,9 gibi güçlü bir oranda gerçekleşti" şeklinde konuştu.

GÜL AKYÜREK BALTA'DAN OSB DEĞERLENDİRMESİ

Yürütülen çalışmalar ve yeni dönem hedefleri hakkında değerlendirmelerde bulunan OSBÜK Yönetim Kurulu Üyesi ve TÜİOSB Grda İhtisas ve Karma Başkanı Gül Akyürek Balta, "Türkiye'nin ilk yerçil ve dijital doğan OSB'si olarak sosyal kalkınmayı hedeflermiz arasına alarak üçüncü dönüşümü gerçekleştiren OSB olma yolunda ilerlemeye başladık. Geçtiğimiz yılın bizim için en önemli yanı Sanayi ve Teknoloji Bakanlığı'nın daha daha fazla sektöre yer verebilmemizi sağlayacak olan Karma vasıfmızı kazanmamız oldu. Bu karar, bizim için özellikle yenilenebilir enerji ve yıkacak teknoloji üretimi yapan firmalara yer vermek açısından son derece önemli bir karardı. Bu vasfımız, sadece tarımsal üretimle sınırlı kalmayan, Avrupa Yeşil Mutabakatın kriterlerine uygun üretim yapacak birçok sektörün bölgede yer alabilmesinin önünü açtı. Özellikle yenilenebilir enerji ve yüksek teknoloji üretimi yapan firmalara yer vermeye ve ihracat odaklı farklı sektörleri de ikiz dönüşüme dahil etmeye başladık. (Dünya)

OSBÜK YÖNETİM KURULU TOPLANTISINDA VİZYON ÇALIŞMASI GÜNDEME GELDİ

OSBÜK Ocak Ayı Yönetim Kurulu Toplantısı; OSBÜK Başkanı Memiş Kütükcü'ü ile Sanayi ve Teknoloji Bakan Yardımcısı Oruç Balta İnan'ın katılımıyla gerçekleştirildi. OSBÜK Yönetim Kurulu Üyelerinin de katıldığı toplantıda, OSBÜK'ün faaliyetleri ve gelecekte yürütecediği projeler görüşüldü.

Toplantının açılışında konuşan OSBÜK Başkanı Memiş Kütükcü, Organize Sanayi Bölgesi Projesi'nin Cumhuriyet tarihinin en başarılı projelerinden bir tanesi olduğunun altını çizdi. OSB'lerin 68 binden fazla fabrikada 2,7 milyona yaşan istihdam ile Türk sanayisine kritik katkılar verdiğini ifade eden Kütükcü, Türkiye'nin sanayi üretiminin yarısının OSB'ler tarafından gerçekleştirildiğini vurguladı. OSBÜK'ün OSB'lerin kurumsal kapasitelerinin geliştirilmesine yönelik çalışmalarını aralıksız sürdürdüğünü söyleyen Kütükcü, Türkiye'nin en güçlü kasının sanayi sektörü olması gerektiğini de söyledi.

OSB'LERİN ENERJİ KONULARI GÖRÜŞÜLDÜ

Organize Sanayi Bölgeleri Ürü Kurulugu (OSBÜK) Başkanı Memiş Kütükcü, Sanayi ve Teknoloji Bakan Yardımcısı Oruç Balta İnan ile birlikte Enerji Piyasası Düzenleme Kurumu (EPDK) Başkanı Mustafa Yılmaz'ı ziyaret etti. Ziyarette organize sanayi bölgelerinin enerji ile ilgili taleplerin istişare edildi. Ziyarete OSBÜK Başkan Yardımcısı Mete Çağlayan, Sanayi Bölgeleri Genel Müdür Yardımcısı Caner Koçoğlu, OSBÜK Genel Sekreter Vekili Şükran Erdoğan Sevim, OSBÜK Enerji Müşavirı Mehmet Murgan da katıldı.

AYIN EKONOMİSİ

İHRACATTA CUMHURİYET REKORU KIRILDI

Cumhurbaşkanı Recep Tayyip Erdoğan, İstanbul Kongre Merkezi'nde 2025 yılı İhracat rakamlarının duyurulduğu programda açıklamalarda bulundu. Mal ve hizmetler İhracatında 396,5 milyar dolar ile Cumhuriyet rekoru kırıldı. Cumhurbaşkanı Erdoğan da, "2025 için hedefimiz 292 milyar dolar mal ihracatı, 128 milyar dolar hizmetler ihracatı olmak üzere toplam 410 milyar dolar İhracat. İnşallah 2026 hedefimizi de aşacağımıza ben inanıyorum" dedi. (Haberturk)

SANAYİ ÜRETİMİNDE YÜZDE 2,5 ARTIŞ KAYDEDİLDİ

Cumhurbaşkanı Yardımcısı Cevdet Yılmaz, sanayi üretimi ve ekonomik göstergelere ilişkin açıklamalarda bulundu. Yılmaz, Kasım ayında sanayi üretiminde yüzde 2,5 artış kaydedildiğini belirtirken, yüksek teknoloji ürünlerdeki artışın çift haneli olduğunu vurguladı. Sasuyma sanayi başta olmak üzere, yüksek teknoloji ve karma değeri üretimde yapanan yüksetişe dikkat çeken Yılmaz, YTAK, HT30 ve diğer teşviklerle sanayinin dönüşümünün desteklenmeye devam edileceğini söyledi. Cumhurbaşkanı Yardımcısı, sanayide yaşanan dönüşümün enerji alanındaki gelişmelerle birleştiğinde, cari açığın kalıcı şekilde İyileştirilmesine güç vereceğini ifade etti (Dünya)

CHP'DEN ASGARİ ÜCRET VE EMEKLİ MAAŞI KARARI

CHP Grup Başkanvekili Gökhan Günaydın, asgari ücret ve en düşük emekli maaşının 39 bin TL'ye yükseltilmesi talebiyle TBMM'de tek element eylemi başlatacaklarını duyurdu. Günaydın, şunları söyledi: "Zam yazısına memlekete ve insanımızı mahkûm etmeye çalıştılar. Biz kabul edilemez. Ülkede yıkıcılık sınırı 98 bin liraya ulaşmışken, açlık sınırı 30 bin liraya bulmuşken memleketin eti dişinin insanlarına, yıllarca ülkeye hizmet etmiş ve belirli yaşa ulaşmış büyüklerimizin açlığa mahkûm etmek insan onuruna aykırıdır ve gerçekten yurttaşa ödür vermesinde ancak mümkün olabilir."(Ekonomim)

İŞSİZLİK RAKAMLARI AÇIKLANDI

TÜİK, aralık ayı işsizlik rakamlarını açıkladı. 2025 yılı Aralık'ta Türkiye'de işsizlik 0,8 puan azalarak yüzde 7,7 olarak belirlendi. İşsizlik oranı 2020'ye kazım ayında 0,1 puan artışla yüzde 8,6 seviyesinde düşümüştü. Hanehalkı İşgücü Araştırması sonuçlarına göre 15 ve daha yukarı yaştaki kişilerde işsiz sayısı 2025 yılı aralık ayında bir önceki ayı göre 286 bin kişi azalarak 2 milyon 738 bin kişi oldu. İşsizlik oranı erkeklerde yüzde 6,3 iken kadınlarda yüzde 10,5 olarak tahmin edildi. (NTV)